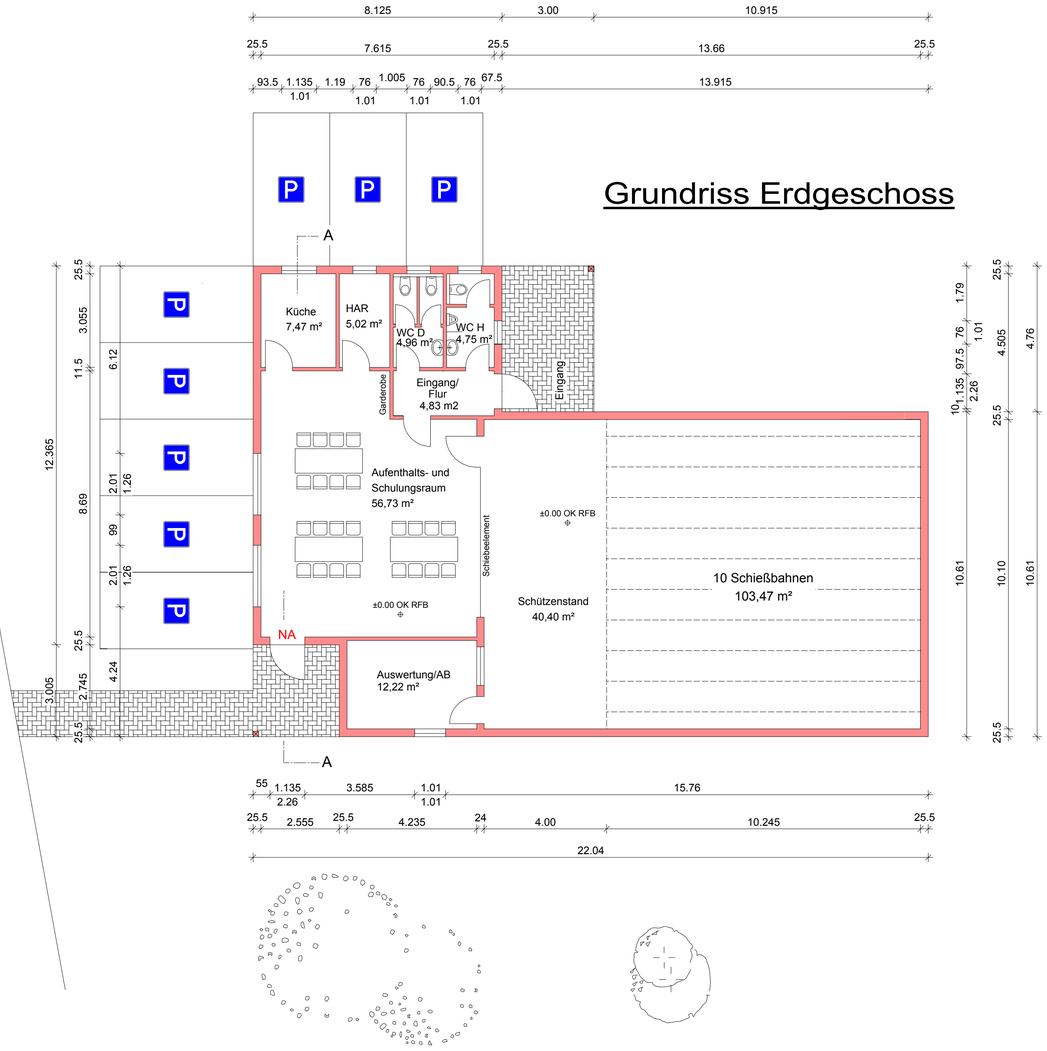

Grundriss Erdgeschoss

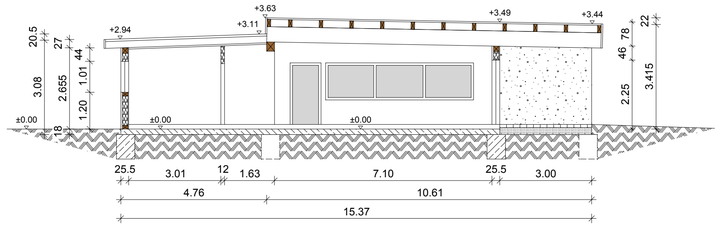

Schnitt A - A

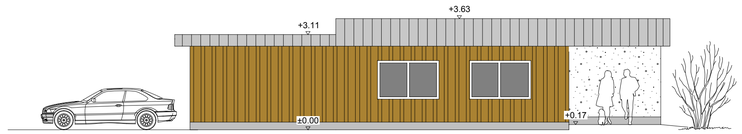

Ansicht von Westen

Ansicht von Süden

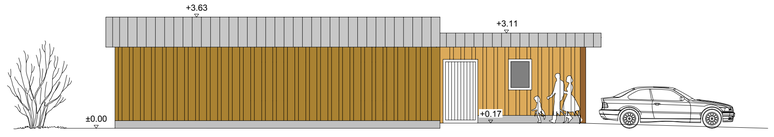

Ansicht von Osten

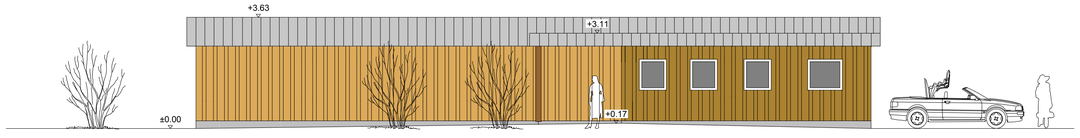

Ansicht von Norden

Anlage zum Bauantrag

BAUVORHABEN:
Errichtung eines LG - Schießstandes mit Aufenthaltsraum

BAUGRUNDSTÜCK:
Zufahrt Sportplatzgelände Pernze

GEMARKUNG :
Wiedenest

FLUR : 8
FLURSTÜCK : 445

ZEICHNUNG : Grundriss, Schnitt, Ansichten
PROJEKT-NR.: 0866
BLATT-NR.: 1.01
MAßSTAB : 1 : 100
DATUM : 23.04.2015

BAUHERR/IN :
Schützenverein
Pernze-Wiedenest 1921 e.V.
Belmicker Weg 8a
51702 Bergneustadt

DER BAUHERR :

DER ARCHITEKT :

DER ARCHITEKT :
ARCHITEKTURBÜRO Irle Dipl.-Ing. AK NW • INGENIEURBÜRO Lehnen Dipl.-Ing. KBau NRW
OLPER STR. 71 (Sparkassengebäude) - 51702 BERGNEUSTADT-Wiedenest - Tel. 02261-41496 - Fax 02261-49650